25.12.

(2*Rd*)

Narodenie

Pána

Druhý kánon, 1. hlas ZR

Є҆́же по пло́ти рж҃тво̀

гд҃а бг҃а и҆ сп҃са на́шегѡ і҆и҃са хр҇та̀

Дрꙋгі́й канѡ́нъ, Гла́съ а҃.

Творе́нїе кѵ́ръ і҆ѡа́нна.

Úprava na spev podľa RI.

© 2011 irmologion.nfo.sk

Пѣ́снь а҃

- Έσωσε λαόν, θαυματουργών Δεσπότης, 5+7
- Υγρόν θαλάσσης κύμα χερσώσας πάλαι. 5+7
- Εκών δέ τεχθείς εκ Κόρης, τρίβον βατήν, 5+7
- Πόλου τίθησιν ημίν, // όν κατ ουσίαν, 7+5
- Ισόν τε Πατρί, καί βροτοίς δοξάζομεν. 5+7

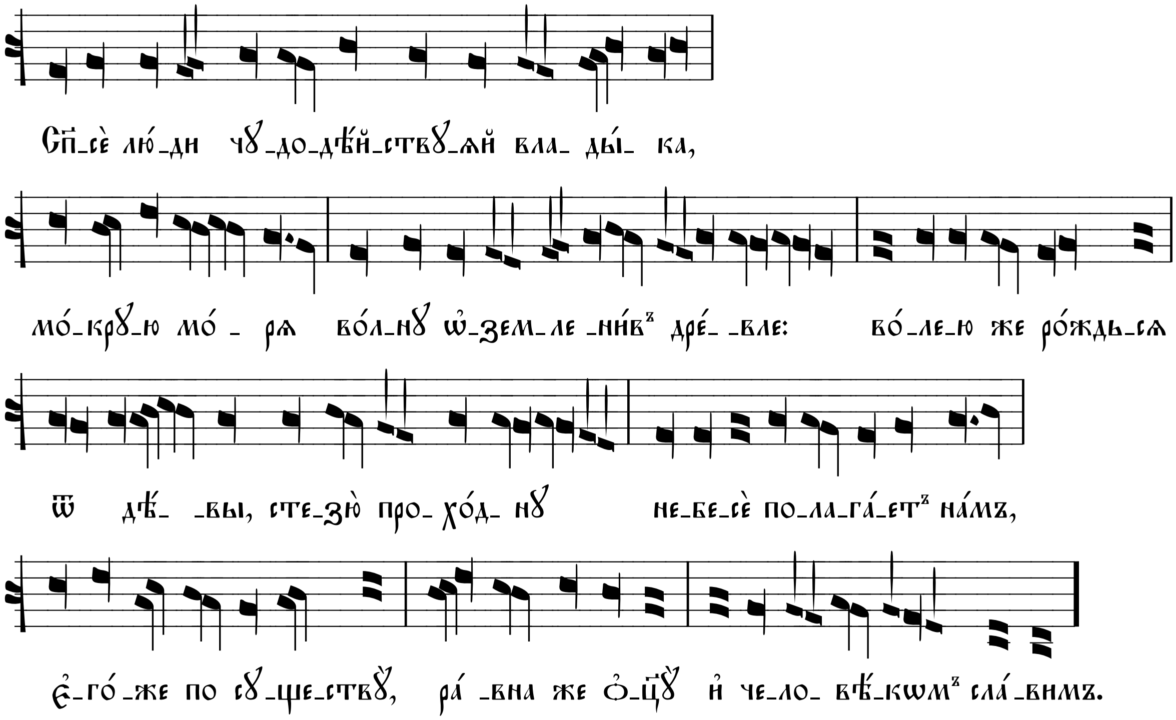

Пѣ́снь г҃

- Νεύσον πρός ύμνους   οικετών Εύεργετα, 5+7
- Εχθρού ταπεινών   τήν επηρμένην οφρύν, 5+7
- Φέρων τε Παντεπόπτα   τής αμαρτίας, 7+5
- Υπερθεν ακλόνητον,   εστηριγμένους, 7+5
- Μάκαρ, μελωδούς   τή βάσει τής πίστεως. 5+7

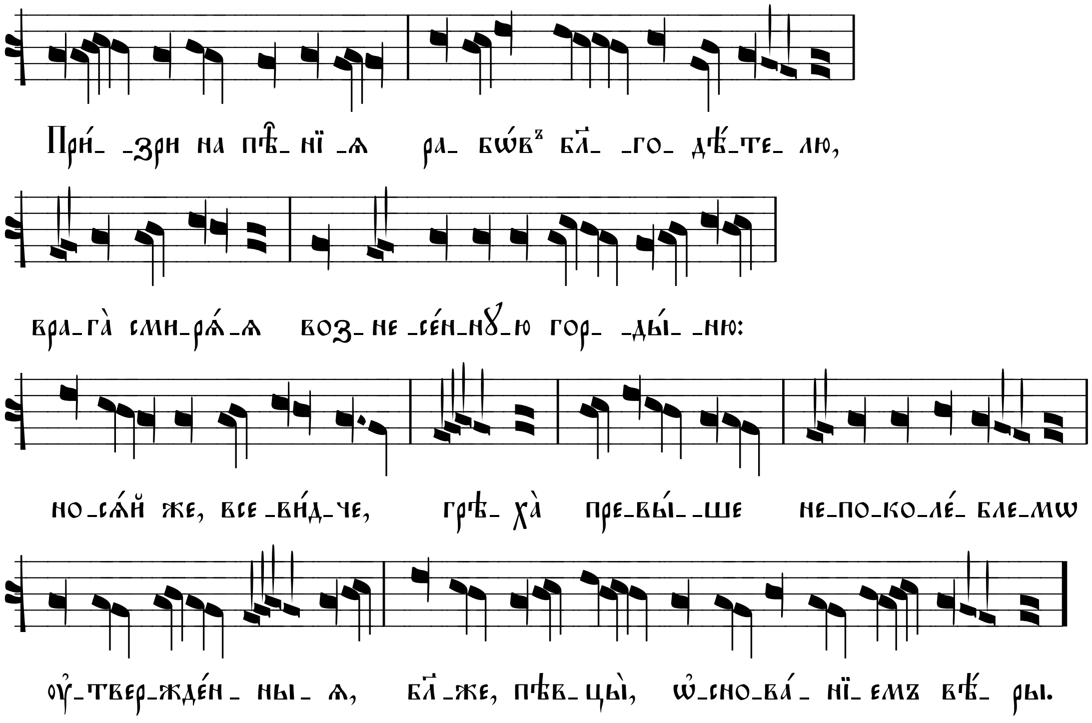

Пѣ́снь д҃

- Γένους βροτείου τήν ανάπλασιν πάλαι, 5+7
- Αδων Προφήτης Αββακούμ, προμηνύει, 5+7
- Ιδείν αφράστως αξιωθείς τόν τύπον. 5+7
- Νέον βρέφος γάρ, εξ όρους τής Παρθένου, 5+7
- Εξήλθε λαών, εις ανάπλασιν Λόγος. 5+7

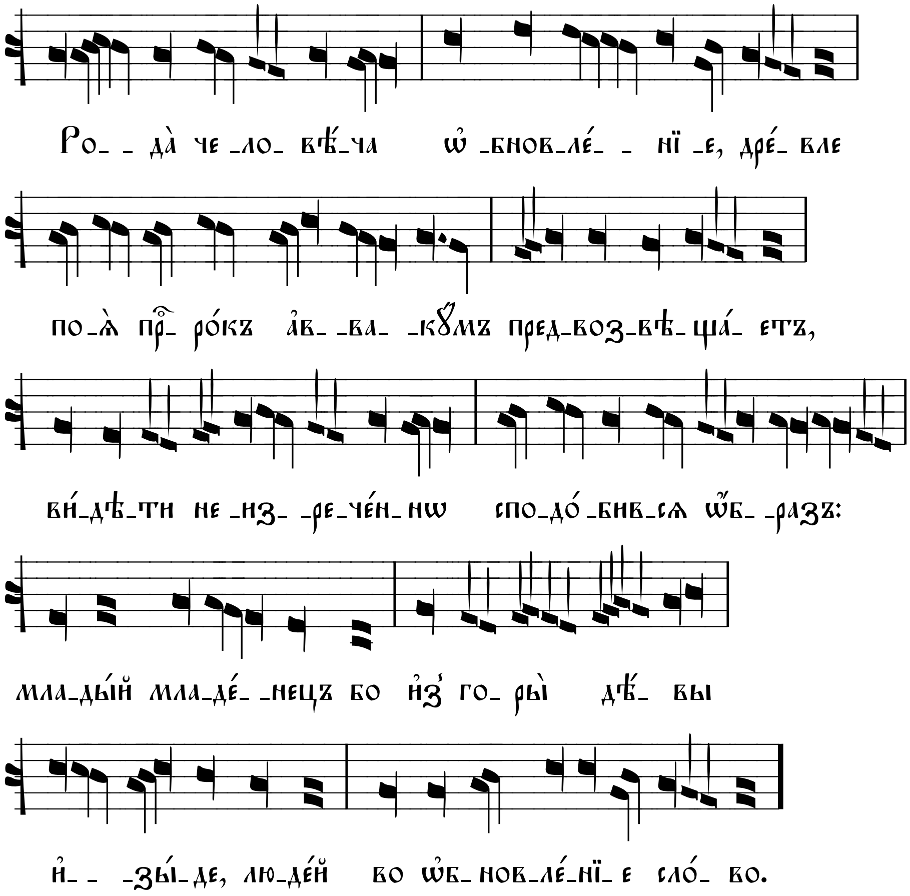

Пѣ́снь є҃

- Εκ νυκτός έργων, εσκοτισμένης πλάνης 5+7
- Ιλασμόν ημίν   Χριστέ τοίς εγρηγόρως, 5+7
- Νύν σοι τελούσιν   ύμνον, ως ευεργέτη, 5+7
- Έλθοις πορίζων   ευχερή τε τήν τρίβον, 5+7
- Καθ' ήν ανατρέχοντες, εύροιμεν κλέος. 7+5

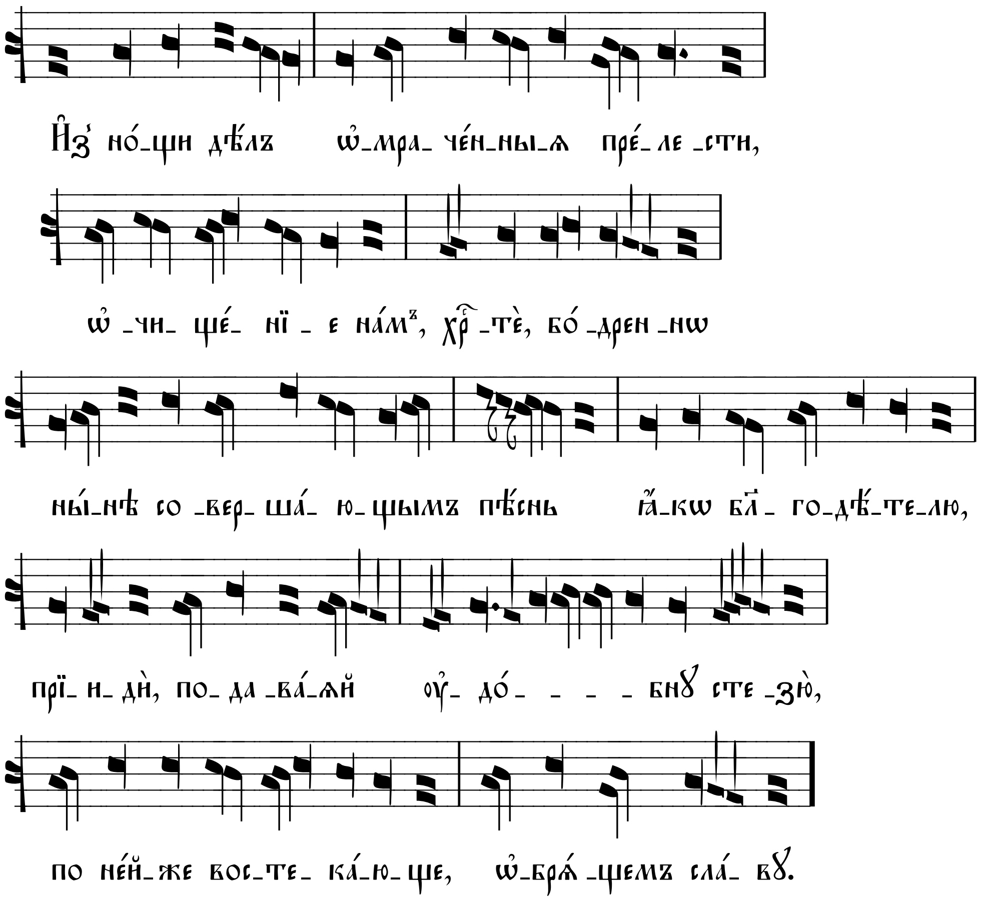

Пѣ́снь ѕ҃

- Ναίων Ιωνάς, εν μυχοίς θαλαττίοις, 5+7
- Ελθείν εδείτο, καί ζάλην απαρκέσαι. 5+7
- Νυγείς εγώ δέ, τώ τυραννούντος βέλει, 5+7
- Χριστέ προσαυδώ, τόν κακών αναιρέτην, 5+7
- θάττον μολείν σε της εμής ραθυμίας. 5+7

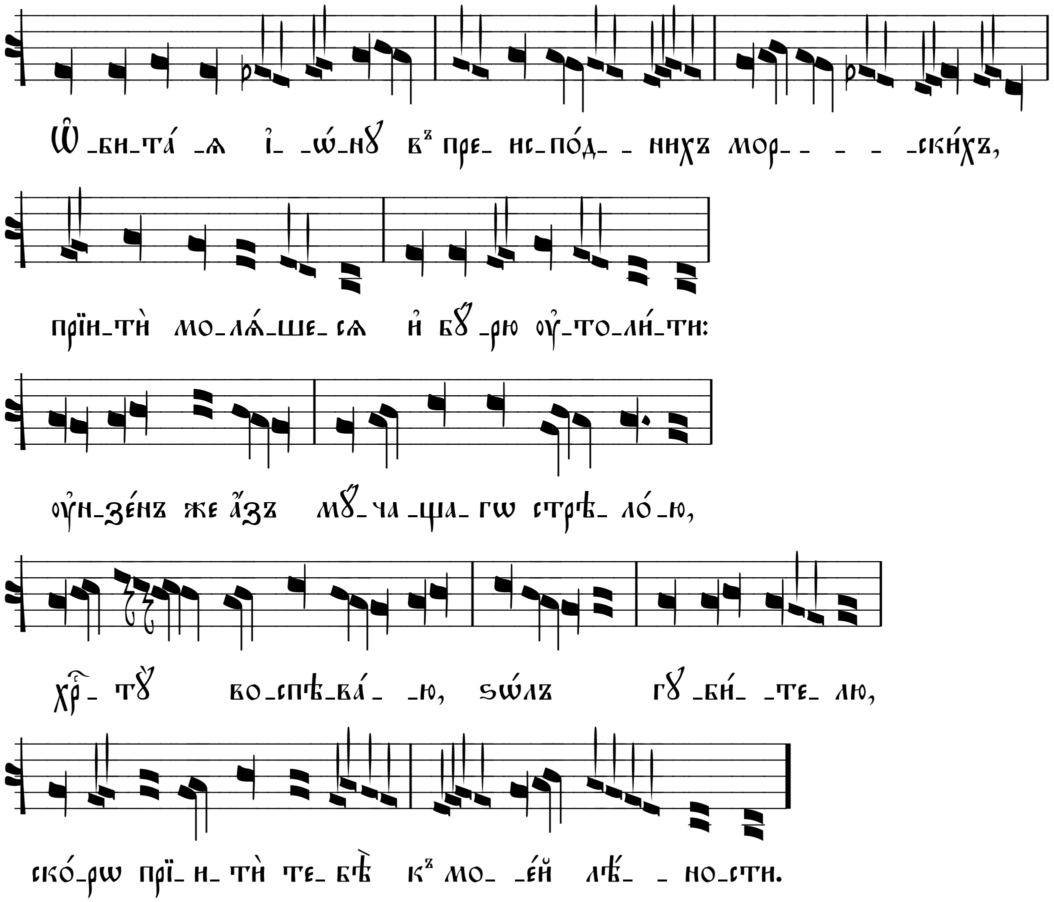

Пѣ́снь з҃

Τώ παντάνακτος 5 εξεφαύλισαν πόθω, 7
Άπλητα θυμαίνοντος 7 ηγκιστρωμένοι, 5
Παίδες τυράννου 5 δύσθεον γλωσσαλγίαν, 7
Οίς είκαθε πύρ 5 άσπετον, τώ Δεσπότη, 7
Λέγουσιν, Εις αιώνας 7 ευλογητός εί. 5

Slovosled je upravený podľa pôvodného gréckeho textu.

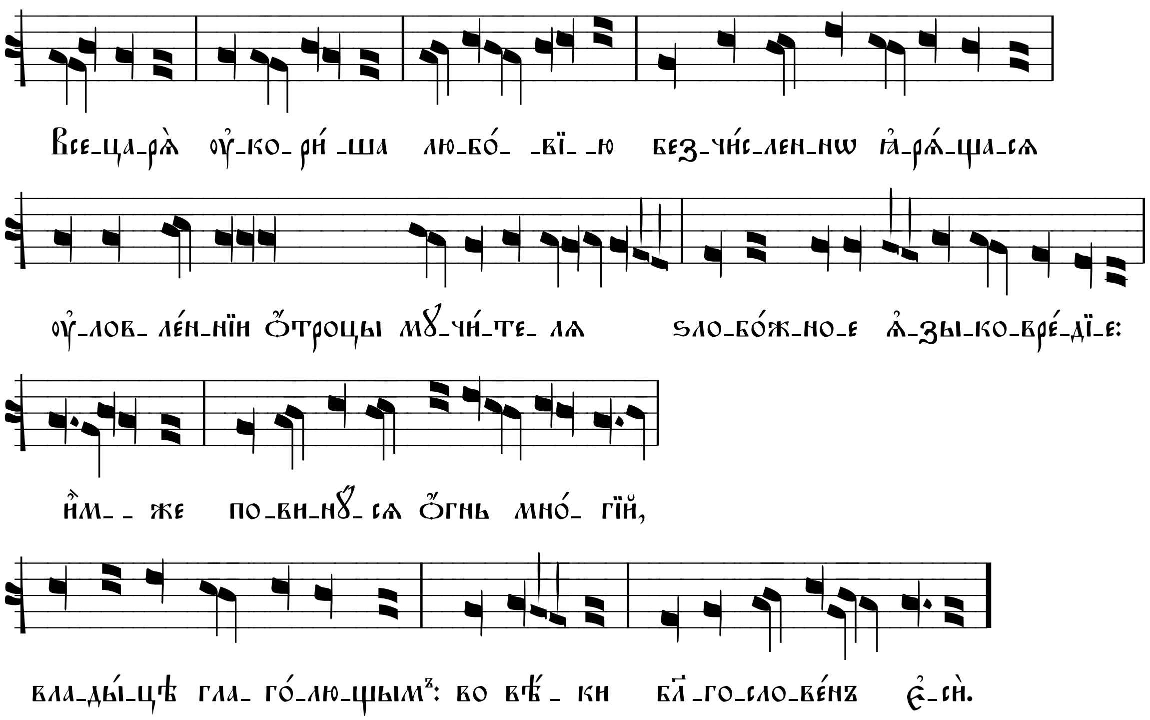

Пѣ́снь и҃

- Μήτραν αφλέκτως εικονίζουσι Κόρης, 5+7
- Οι τής παλαιάς πυρπολούμενοι νέοι, 5+7
- Υπερφυώς κύουσαν, εσφραγισμένην. 7+5
- Άμφω δέ δρώσα, θαυματουργία μιά, 5+7
- Λαούς πρός ύμνον εξανίστησι χάρις. 5+7

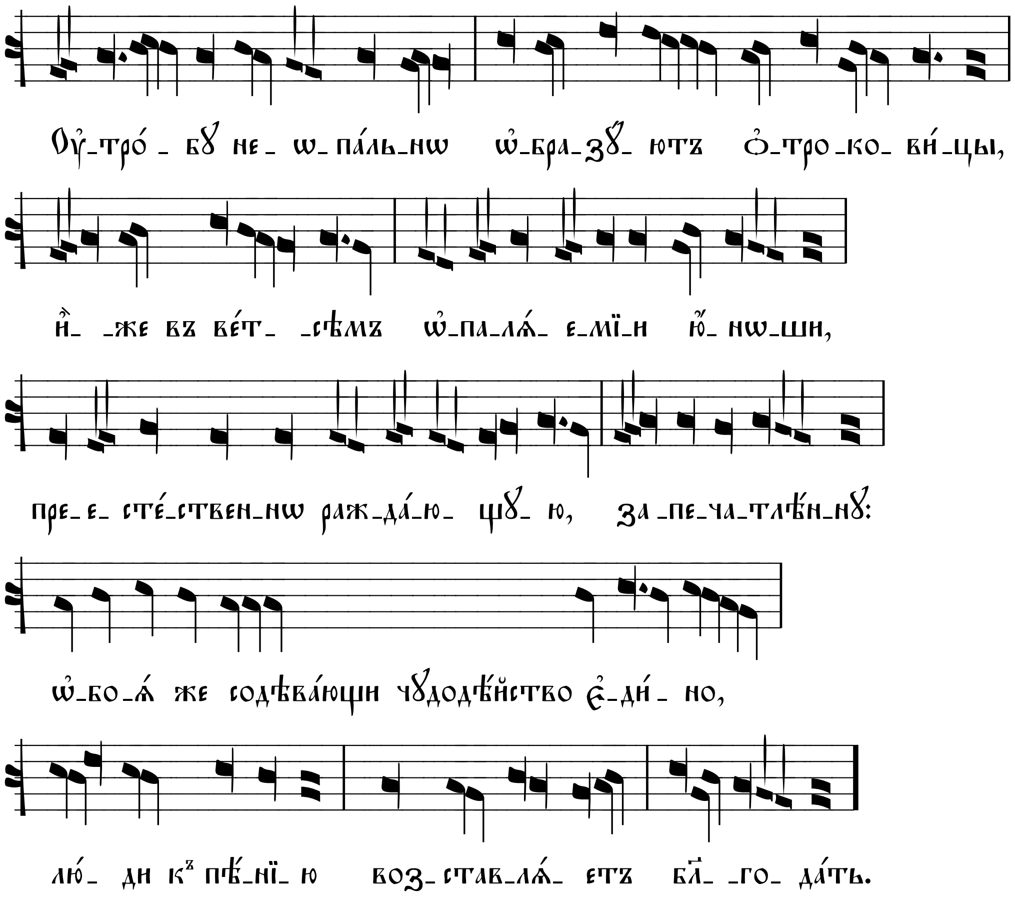

Пѣ́снь ѳ҃

- Στέργειν μέν ημάς, ως ακίνδυνον φόβω, 5+7
- Ράον σιωπήν, τώ πόθω δέ Παρθένε, 5+7
- Ύμνους υφαίνειν, συντόνως τεθηγμένους, 5+7
- Εργώδές εστιν, αλλά καί Μήτηρ σθένος, 5+7
- Όση πέφυκεν η προαίρεσις δίδου. 5+7

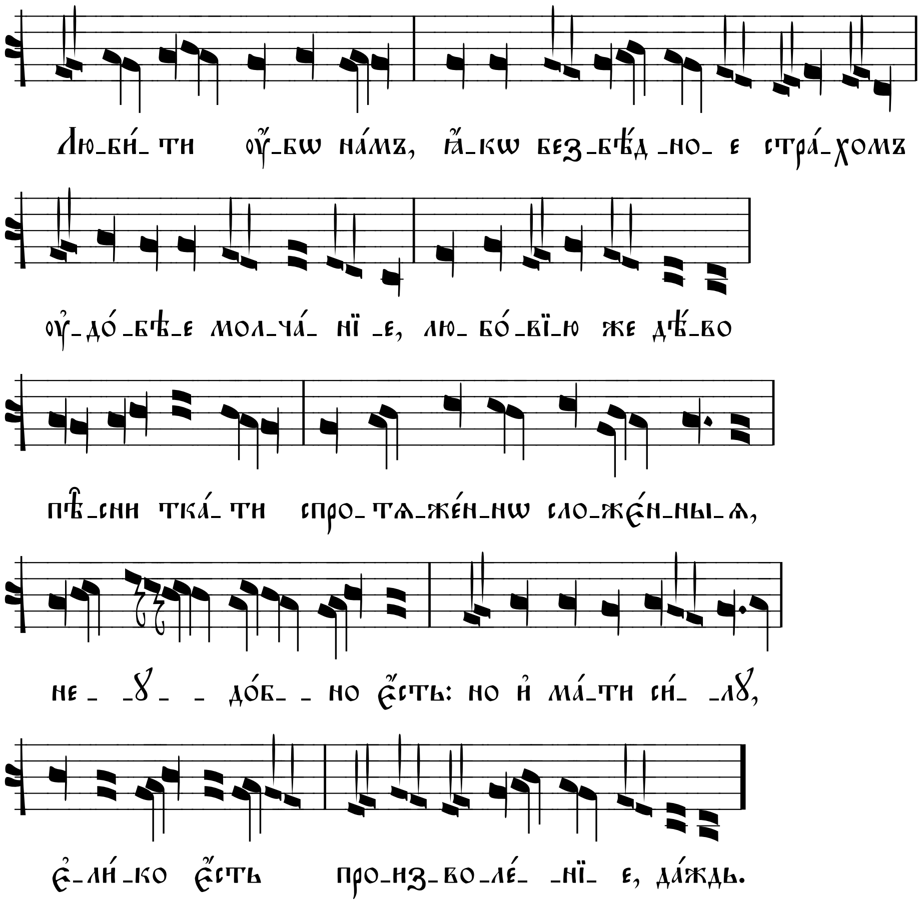

© 2011 irmologion.nfo.sk