Гласъ ѕ҃

Doxastiká na veľkej večierni (*dogmatiky*)
5. hlas ZR

Úprava na spev.

Podľa RI, s prihliadnutím na neumové pramene.

© 2011 irmologion.nfo.sk

Θεοτοκίον

На Гдⷭ҇и воззва́хъ: Сла́ва, и҆ ны́нѣ, бг҃оро́диченъ догма́тикъ:

1. Εν τή ερυθρά θα-λάσση 8
τής απειραγάμου Νύμφης 8 εικών διεγράφη ποτέ. 8 //
2. **Εκεί** Μωϋσής 5 διαιρέτης τού ύδατος, 8//
ενθάδε Γαβριήλ 6 υπηρέτης τού θαύματος, 8//
3. **τότε** τόν βυθόν 5 επέζευσεν 4 αβρόχως, 3 Ισραήλ, //
νύν δέ τόν Χριστόν 5 εγέννησεν 4 ασπόρως 3 η Παρθένος, //
4. η θάλασσα 4 μετά τήν πάροδον 6 τού Ισραήλ, 4 έμεινεν άβατος, 6//
η άμεμπτος 4 μετά τήν κύησιν 6 τού Εμμανουήλ, 5 έμεινεν άφθορος, 6//
5. **ο ών καί προών,** 5***
καί φανείς ως άνθρωπος, Θεός ελέησον ημάς. 8

Θεοτοκίον

На стїхо́внѣ Сла́ва, и҆ ны́нѣ, бг҃оро́диченъ:

1. Ναός καί πύλη υπάρχεις, 8 //
παλάτιον καί θρόνος
τού Βασιλέως, 12/ Παρθένε πάνσεμνε, 6 //
2. **δι' ως** ο λυτρωτής μου 7 Χριστός ο Κύριος, 6 //
3. τοίς εν σκότει 4 καθεύδουσιν επέφανεν,8
Ήλιος υπάρχων δικαιοσύνης, 11
φωτίσαι θέλων 5 //
4. **ούς** έπλασε, 4 κατ' εικόνα ιδίαν 7/ χειρί τή εαυτού. 6//
5. **Διό** ** Πανύμνητε, 6 ως μητρικήν παρρησίαν 8
πρός αυτόν κεκτημένη, 7
6. αδιαλείπτως πρέσβευε, 8
σωθήναι τάς ψυχάς ημών. 8

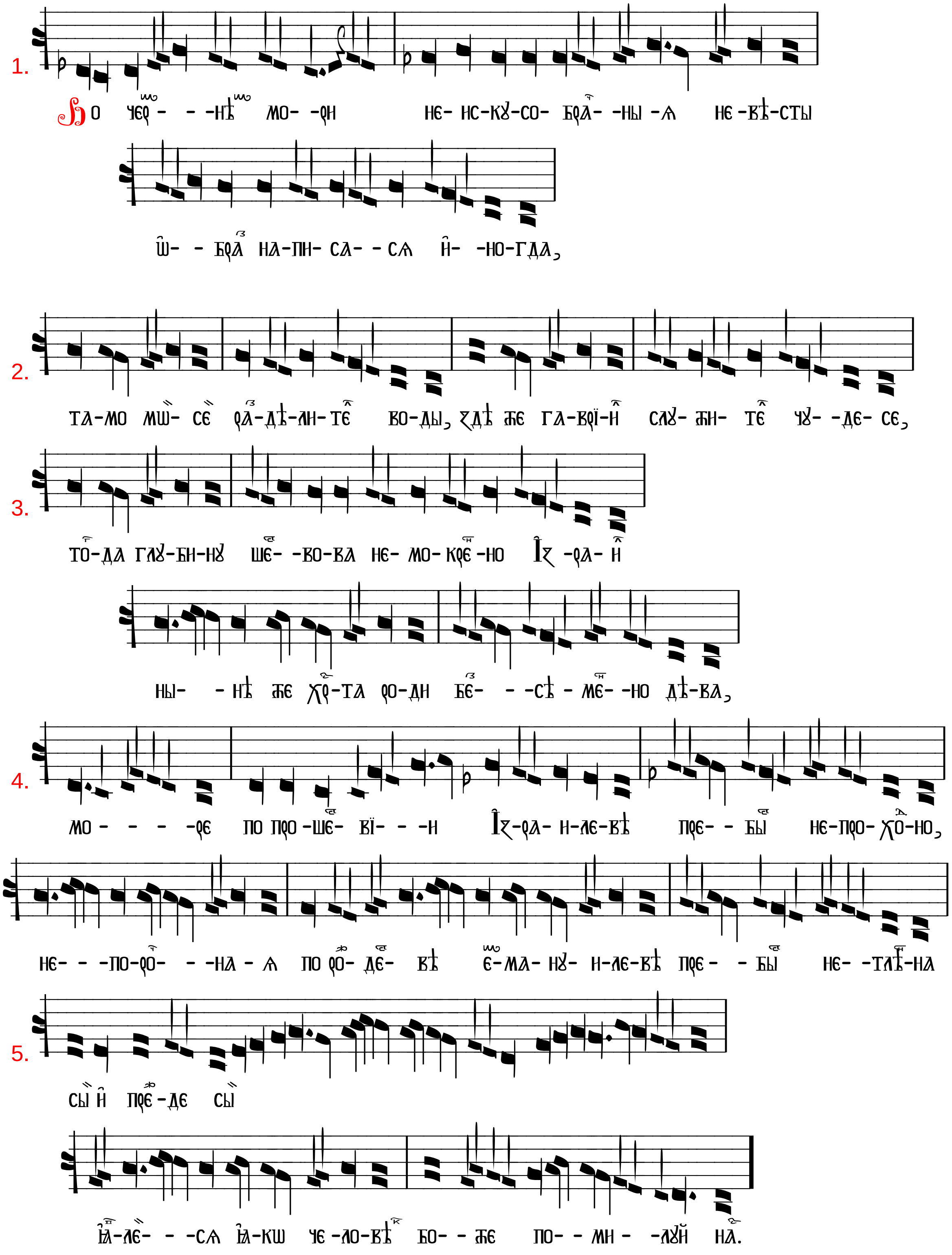
1.
О чер- - -нѣ мо- -ре не- ис-ку-со- бра- -ны -ѧ не -вѣ-сты
ѡ- - бра на-пи- са- -сѧ и- -но-гда,
2.
та-мо мѡ- се ра-дѣ-ле-те во-ды, ѕдѣ же га-врі-и слу- жи- те чу- -де- се,
3.
то-да глу-би-ну ше- -во-ва не- мо-кре-но Із -ра- и
ны- -нѣ же хри-та ро-ди бе- - -сѣ - ме- -но дѣ-ва,
4.
мо- - - -ре по про-ше- ві- - -и Із-ра- и-ле-вѣ пре- - бы не-про-хо-но,
не- - -по-ро- - -на - ѧ по ро- де- вѣ е-ма- ну- и-ле-вѣ пре- - бы не- -тлѣ-на
5.
сы и пре-де сы
ꙗ-ле- - -сѧ ꙗ-кѡ че-ло-вѣ бо- - же по- - ми- -луй на.

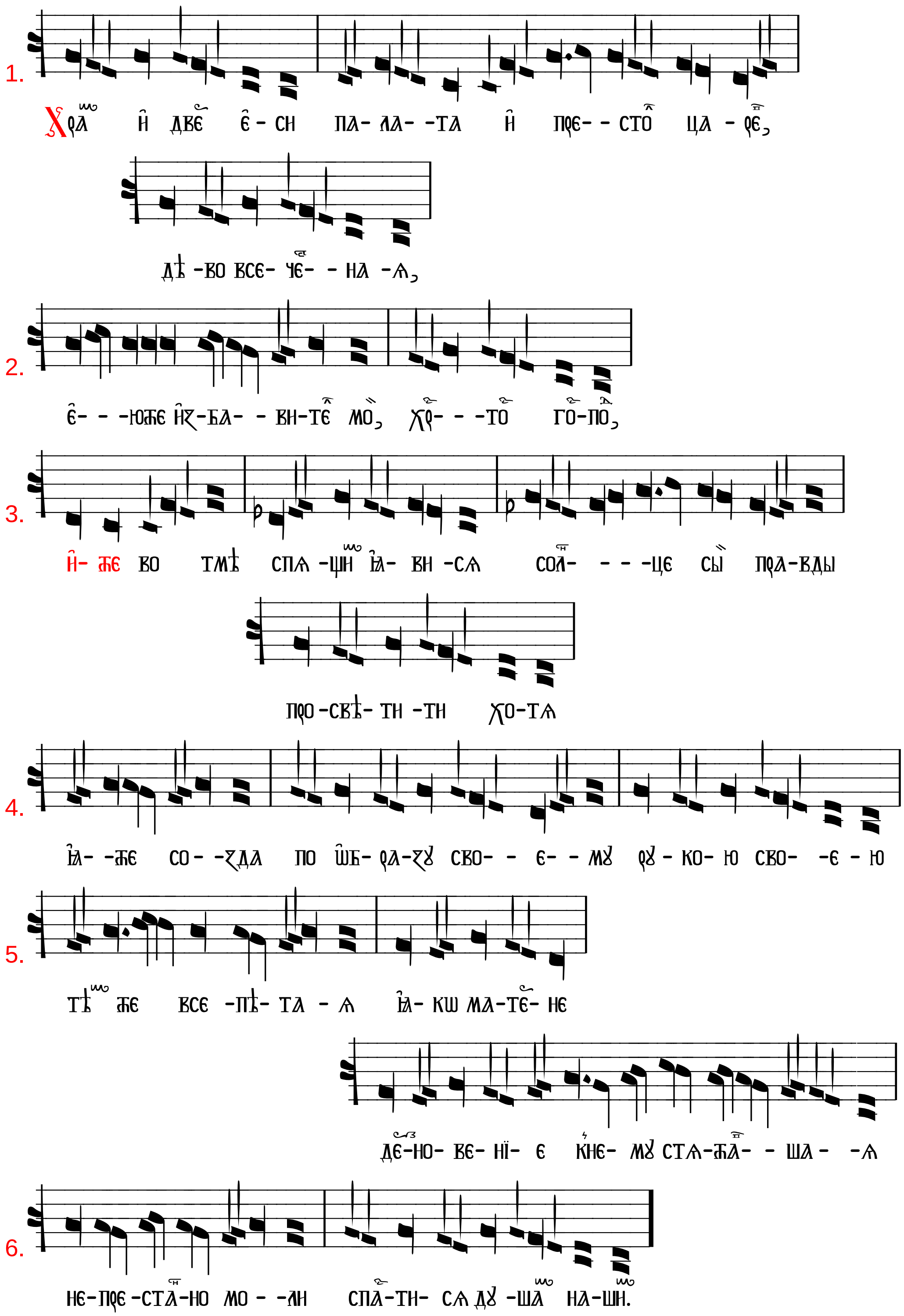

© 2011 irmologion.nfo.sk